

NOTA :

1. LES COTATIONS DOIVENT ETRE VERIFIEES IMPERATIVEMENT SUR PLACE AVANT TOUTE MISE EN OEUVRE. REPERTORIER TOUS LES RESEAUX ENTERRES A PROXIMITE, AVANT TOUTE MISE EN OEUVRE DE FOUILLES.
2. LES DIMENSIONS SONT COTEES FINIES ET DEVONT FAIRE L'OBJET DE CALCULS D'INGENIEUR POUR TOUT OUVRAGE STRUCTURELLE.
3. L'ENTREPRENEUR EST TENU DE VERIFIER LA COTATION DE L'ENSEMBLE DU PLAN AVANT LE DEMARRAGE DES PLANS TECHNIQUES ET DES TRAVAUX ET D'INFORMER L'ARCHITECTE D'EVENTUELLES ERREURS OU OMISSIONS POUR MISE A JOUR.

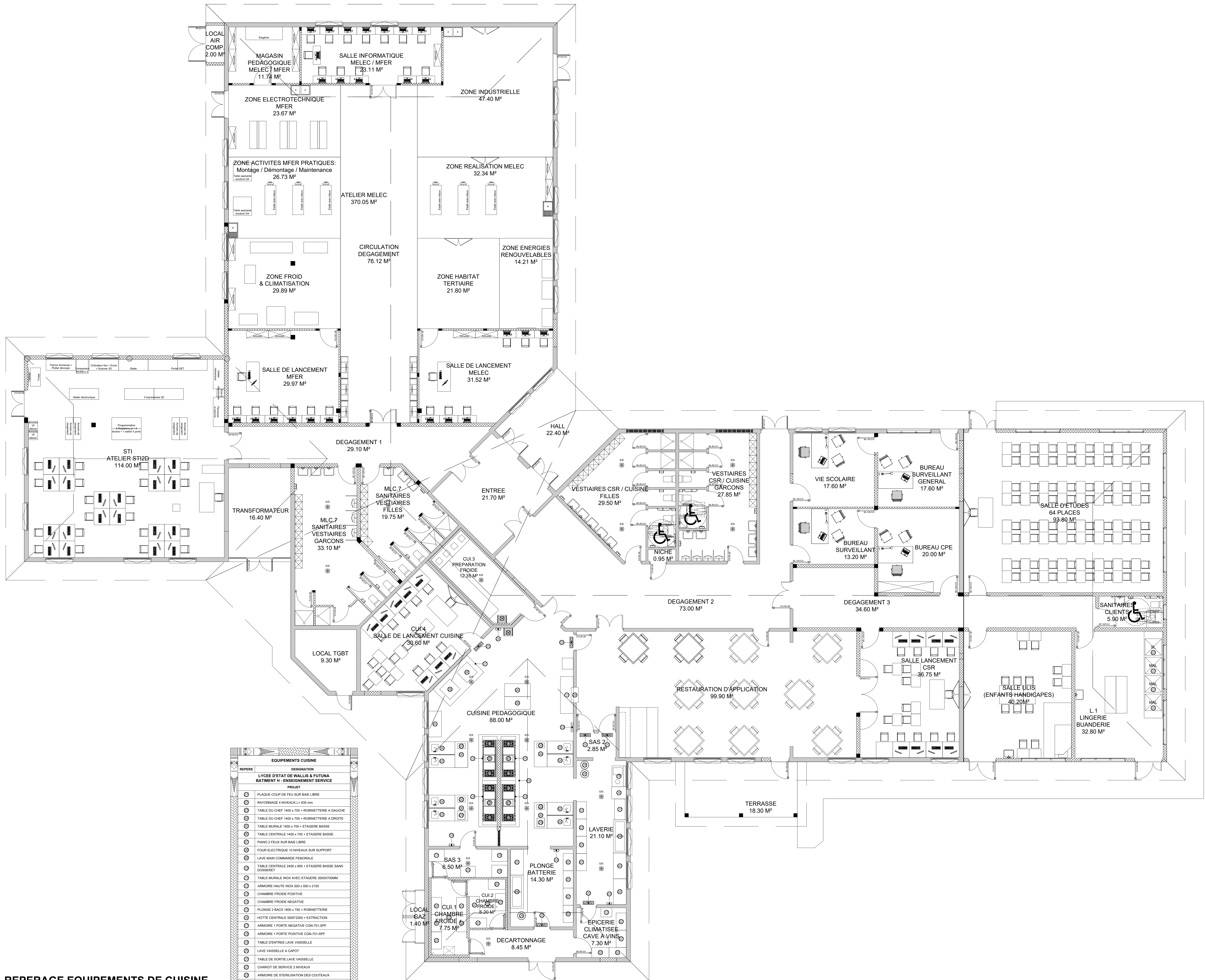

REPERAGE EQUIPEMENTS DE CUISINE

REPERE	DESIGNATION
EQUIPEMENTS CUISINE	
LYCEE D'ETAT DE WALLIS & FUTUNA	
BATIMENT K - ENSEIGNEMENT SERVICE	
PROJET	
1	PLAQUE COUP DE FEU SUR BÂTE LIBRE
2	RAYONNAGE 4 NIVEAUX L=335 mm
3	TABLE DU CHEF 1400 x 700 + ROBINETTERIE A GAUCHE
4	TABLE DU CHEF 1400 x 700 + ROBINETTERIE A DROITE
5	TABLE MURALE 1400 x 700 + ETAGERE BASSE
6	TABLE CENTRALE 1400 x 700 + ETAGERE BASSE
7	PANOT 2 FEUX SUR BÂTE LIBRE
8	FOUR ELECTRIQUE 10 NIVEAUX SUR SUPPORT
9	LAVE MAIN COMMANDE FEMORALE
10	TABLE CENTRALE 2400 x 800 + ETAGERE BASSE SANS DOSSINET
11	TABLE MURALE INOX AVEC ETAGERE 2000x700mm
12	ARMOIRE HAUTE INOX 500 x 500 x 2100
13	CHAMBRE FROIDE POSITIVE
14	CHAMBRE FROIDE NEGATIVE
15	PLONGE 2 BACS 1800 x 700 + ROBINETTERIE
16	HOTTE CENTRALE 900x2200 + EXTRACTION
17	ARMOIRE 1 PORTE NEGATIVE CGN-751-SFF
18	ARMOIRE 1 PORTE POSITIVE CGN-751-SFF
19	TABLE D'ENTREE LAVE VAISSELLE
20	LAVE VAISSELLE A CAPOT
21	TABLE DE SORTIE LAVE VAISSELLE
22	CHARIOT DE SERVICE 2 NIVEAUX
23	ARMOIRE DE STERILISATION DES COUTEAUX
24	PORTE DE LAVAGE ET DE DESINFECTION
25	DESINFECTEUR ELECTRIQUE
26	PASSE PLAT EN INOX 800 x 400
27	HOTTE MURALE 2000 x 1300
28	SUPPORT SAC POUCELLE INOX
29	PLAQUE A SNACKER P5R 400 EE
30	FRITURISE FO 80
31	LAVE LINGE 11 KG (MODELE FAMILIALE)
32	SECHER LINGE 8 KG (MODELE FAMILIALE)

**M.M.W. ARCHITECTURE**  
Tribu de Thushaick B.P. 595 We - 98820 Lilou  
2 rue Pierre Lecole - Parc de Normandie - 98800 Nouméa  
Tel : (+687)45 48 00 - Fax : (+687)45 48 00  
Tel : (+687)23 64 20 - Fax : (+687)23 64 20  
Email : secretariat.mmmw@mmmw.nc

**ArchiFale**  
Structure - Concept  
www.archifale.nc

**Sigma**  
1 Rue Isidore Le Goupil - 98 800 Nouméa  
Tel / Fax : (+687)71 12 82  
Email : vincent.gallard@sigma.nc  
pdl.beaumont@sigma.nc

**GEOME**  
13 rue du 5 Mai - BP 14092 - 98 802 Magenta  
Tel : (+687)28 24 82  
Email : geome.energie@gmail.com

**IngeNC**  
BP 61 - Mata Uta - 98 600 Wallis & Futuna  
Tel : (+681)82 12 74 - (+681)72 12 74  
Email : hakomani.petelo@architectes.org  
archifale@hakomani.com

**INGENC**  
121 rue Jacques Bellet - 98 857 NOUMEA  
Tel : (+687)24 87 16  
Email : cedric.bare@ingencc.nc  
gaeline.mosello@ingencc.nc

**ETSU SUEUR SERVICES**  
228 Rue Georges Legeux - 92 Normandie  
BP 2005 - 98014 Pont des Français  
Tel : (+687)44 95 57 - Fax : (+687)44 95 67  
Email : david.lemoine@es2.nc

**REHABILITATION ET EXTENSION  
DU LYCEE D'ETAT DE WALLIS & FUTUNA  
- ILES DE WALLIS & FUTUNA**

**D.C.E. PROJET**

**PLANKE ARCHI N°05 - TRANCHE OPTIONNELLE 05**

<b>DESSINS</b>	<b>VISA</b>
<b>AVEC EXTENSION</b>	
REPERAGE EQUIPEMENTS DE CUISINE	

**ECHELLE : 1/100°**

Date : le 10 MARS 2025

MODIFICATIONS	DATE